Inventario de Caminos Municipales del Término de Toledo

COD. DEL CAMINO: 64.

NOMBRE: CAMINO DE SAN BERNARDO A ARGÉS.

CORESPONDENCIA CON EL ANTERIOR INVENTARIO:

Camino nº 66, Camino de San Bernardo a Argés, y con nº 59 con Camino de San Bernardo a Loeches.

LONGITUD TOTAL: 2.110,840 ml.

EMPLAZAMIENTO:

INICIO: **X** 408.832,494 – **Y** 4.411.970,506

FINAL: **X** 409.406,099 – **Y** 4.410.438,148

CATASTRALES:

POLIGONO	PARCELA	P.K.
102	5	0 / 0+090
102	8	0+090 / 0+267
66	4	0+267 / 0+367
102	9008	0+367 / 0+865
101	9002	0+865 / 0+980
50	9001	0+980 / 1+800
50	9002	1+800 / FIN

El camino se encuentra en el sur del término municipal. Camino con el acceso restringido, mediante puerta y cartel de propiedad particular. Este acceso es una desviación del inicio del trazado original que se haya perdido.

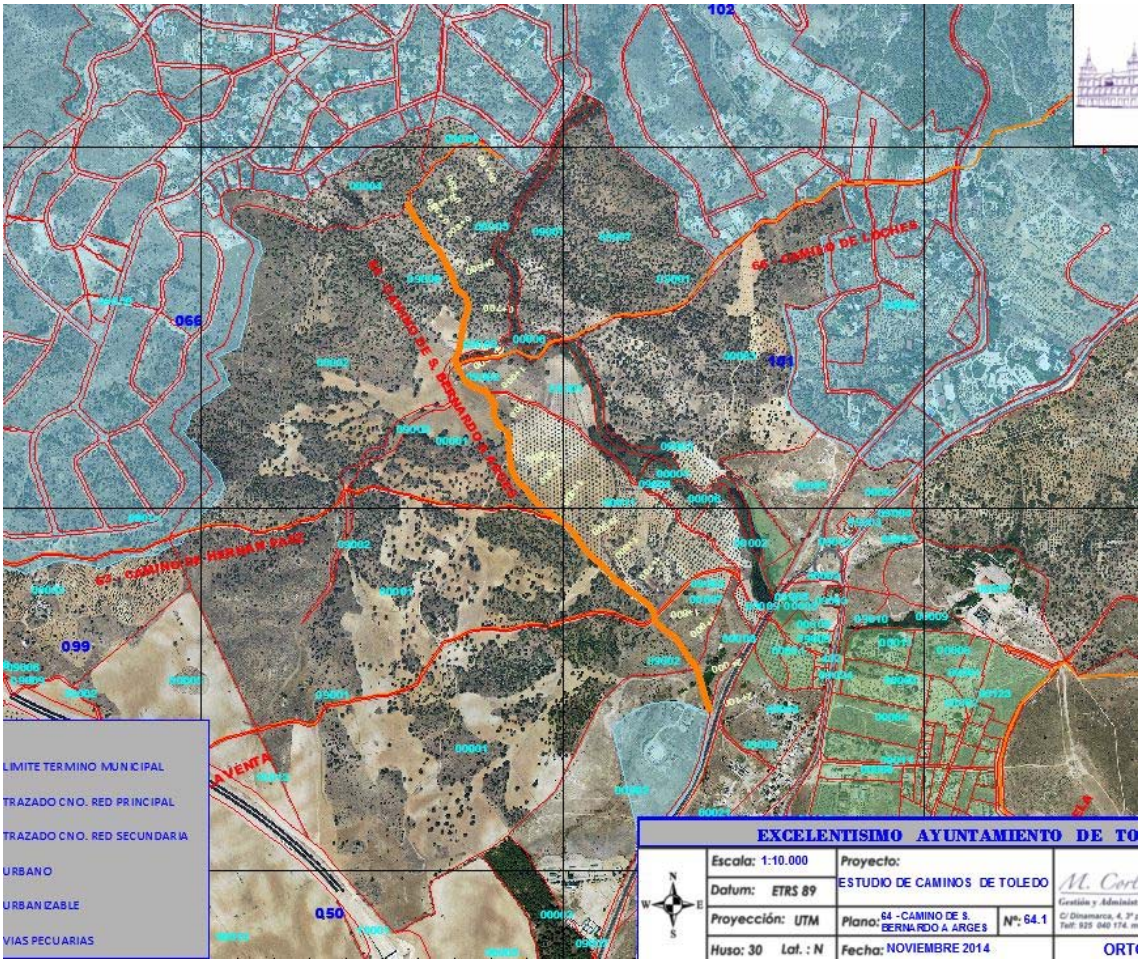

FOTOS:

DIPUTACION
PROVINCIAL DE TOLEDO
ESCUELA TAURINA
DOMINGO ORTEGA